

EDIFICIO  
**PLAZA 17**  
 VIVIENDA 2ºB

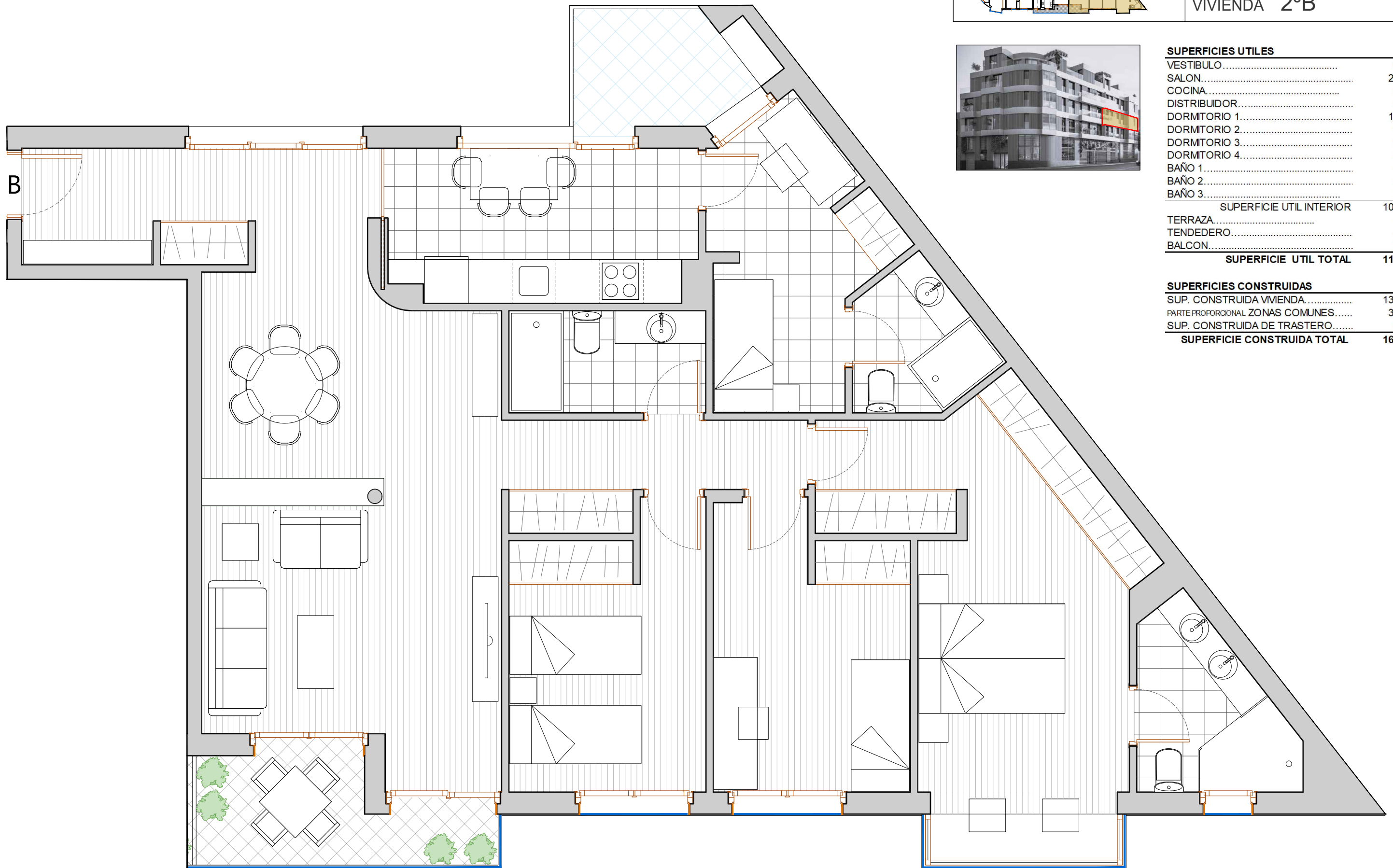

**SUPERFICIES UTILES**

VESTIBULO.....	6,50
SALON.....	27,40
COCINA.....	9,00
DISTRIBUIDOR.....	5,00
DORMITORIO 1.....	19,18
DORMITORIO 2.....	9,90
DORMITORIO 3.....	9,70
DORMITORIO 4.....	8,00
BAÑO 1.....	4,50
BAÑO 2.....	3,75
BAÑO 3.....	3,10
<b>SUPERFICIE UTIL INTERIOR</b> .....	<b>106,03</b>
TERRAZA.....	1,85
TENEDERO.....	4,00
BALCON.....	3,05
<b>SUPERFICIE UTIL TOTAL</b> .....	<b>114,93</b>

**SUPERFICIES CONSTRUIDAS**

SUP. CONSTRUIDA VIVIENDA.....	135,20
PARTE PROPORCIONAL ZONAS COMUNES.....	30,33
SUP. CONSTRUIDA DE TRASTERO.....	4,35
<b>SUPERFICIE CONSTRUIDA TOTAL</b> .....	<b>169,88</b>

