

SUPERFICIES UTILES

VESTIBULO.....	7,10
SALON-COMEDOR-COCINA.....	31,50
DISTRIBUIDOR.....	7,80
DORMITORIO 1.....	18,30
DORMITORIO 2.....	7,10
DORMITORIO 3.....	8,80
BAÑO 1.....	4,50
BAÑO 2.....	3,75

SUPERFICIE UTIL INTERIOR 88,85

TERRAZA..... 2,43

TENDEDERO..... 4,20

BALCON..... 5,50

SUPERFICIE UTIL TOTAL 100,98

SUPERFICIES CONSTRUIDAS

SUP. CONSTRUIDA VIVIENDA..... 115,32

PARTE PROPORCIONAL ZONAS COMUNES..... 25,86

SUP. CONSTRUIDA DE TRASTERO..... 4,20

SUPERFICIE CONSTRUIDA TOTAL 145,38

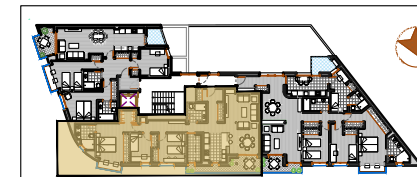
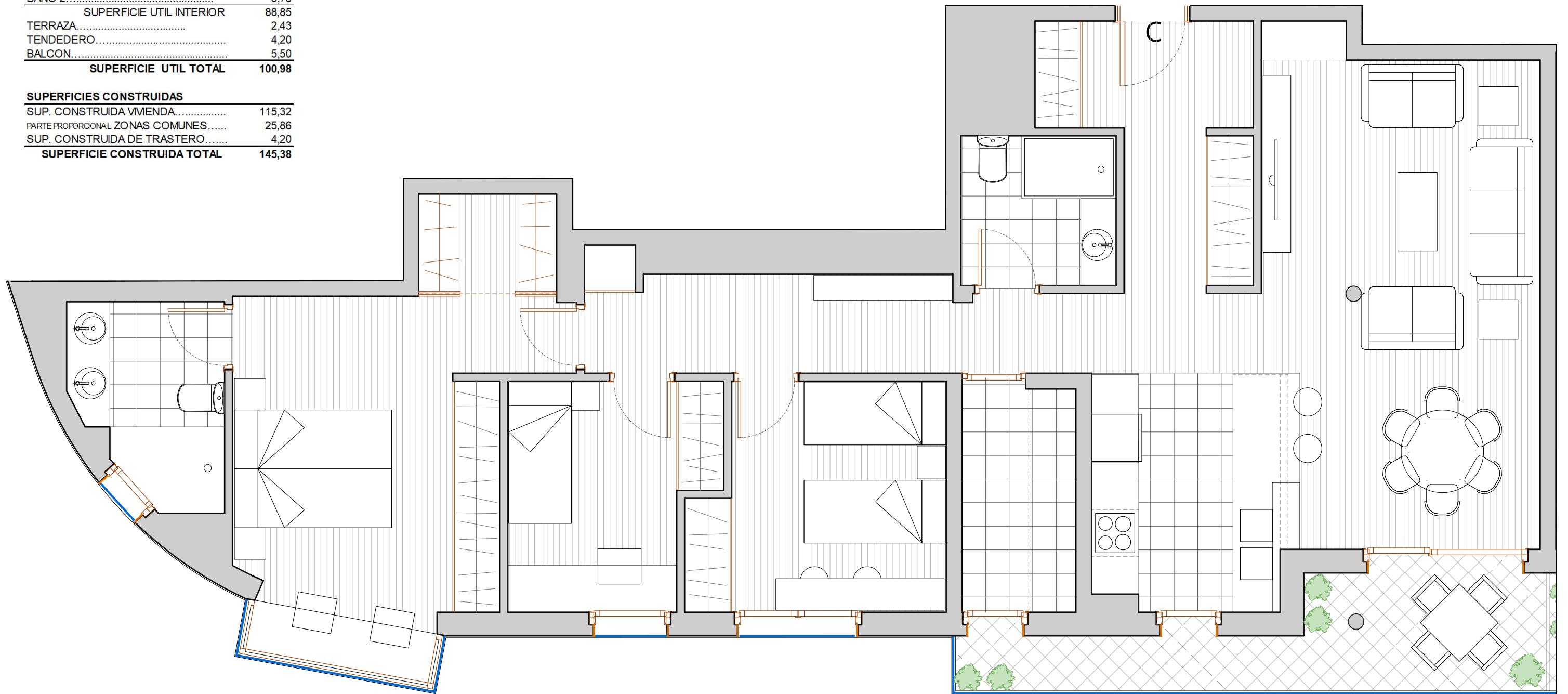

EDIFICIO
PLAZA 17
 VIVIENDA 2°C