

EDIFICIO  
**PLAZA 17**  
 VIVIENDA 3ºA

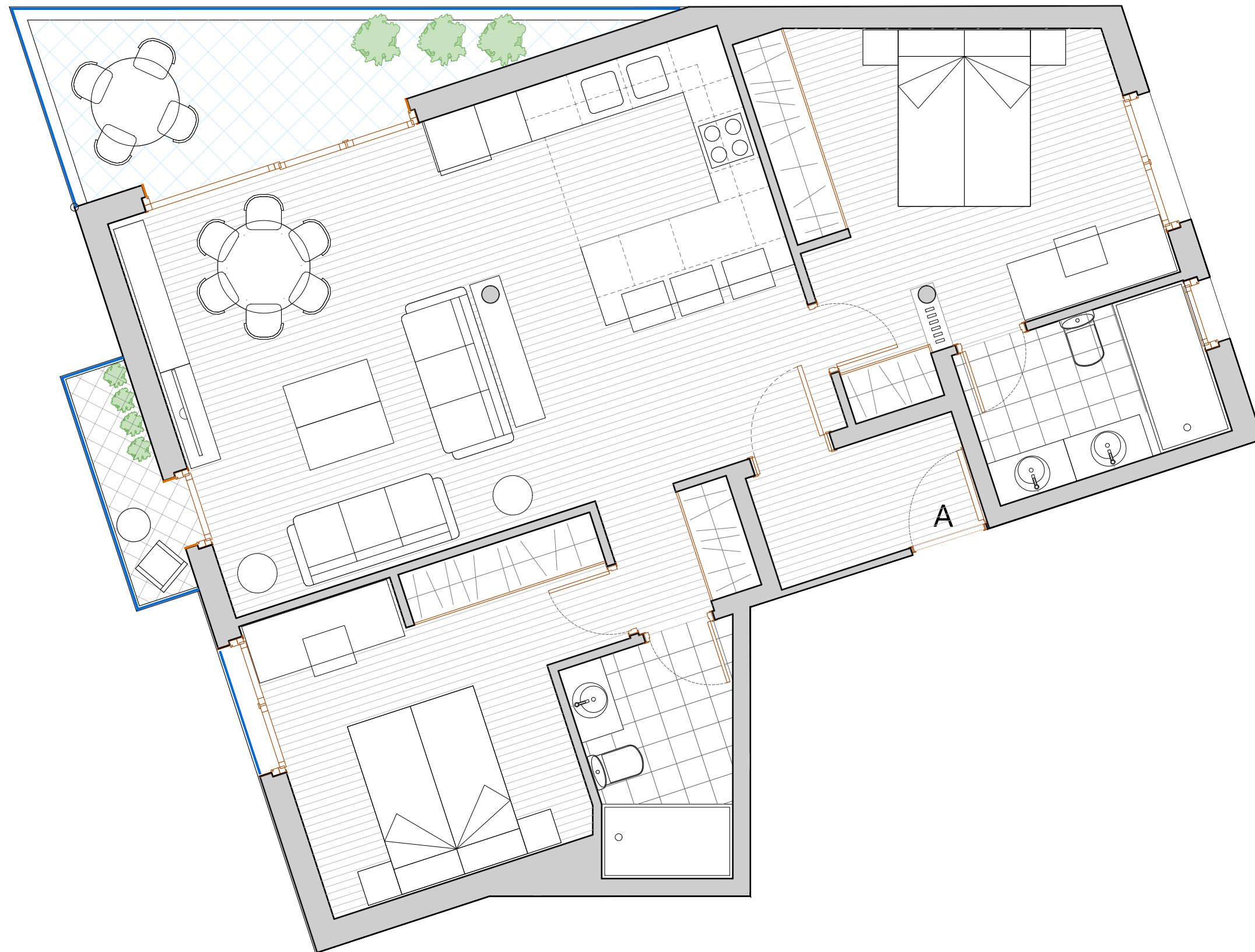
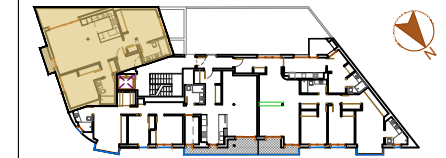

**SUPERFICIES UTILES**

VESTIBULO.....	3,25
SALON-COMEDOR-COCINA.....	36,50
DORMITORIO 1.....	14,70
DORMITORIO 2.....	12,60
BAÑO 1.....	4,95
BAÑO 2.....	4,50
<b>SUPERFICIE UTIL INTERIOR</b>	<b>76,50</b>
TERRAZA.....	7,30
BALCON.....	2,50
<b>SUPERFICIE UTIL TOTAL</b>	<b>86,30</b>

**SUPERFICIES CONSTRUIDAS**

SUP. CONSTRUIDA VIVIENDA.....	88,85
TERRAZA.....	10,85
PARTE PROPORCIONAL ZONAS COMUNES.....	20,39
SUP. CONSTRUIDA DE TRASTERO.....	4,40
<b>SUPERFICIE CONSTRUIDA TOTAL</b>	<b>124,49</b>

