

EDIFICIO
PLAZA 17
 VIVIENDA 3ºB

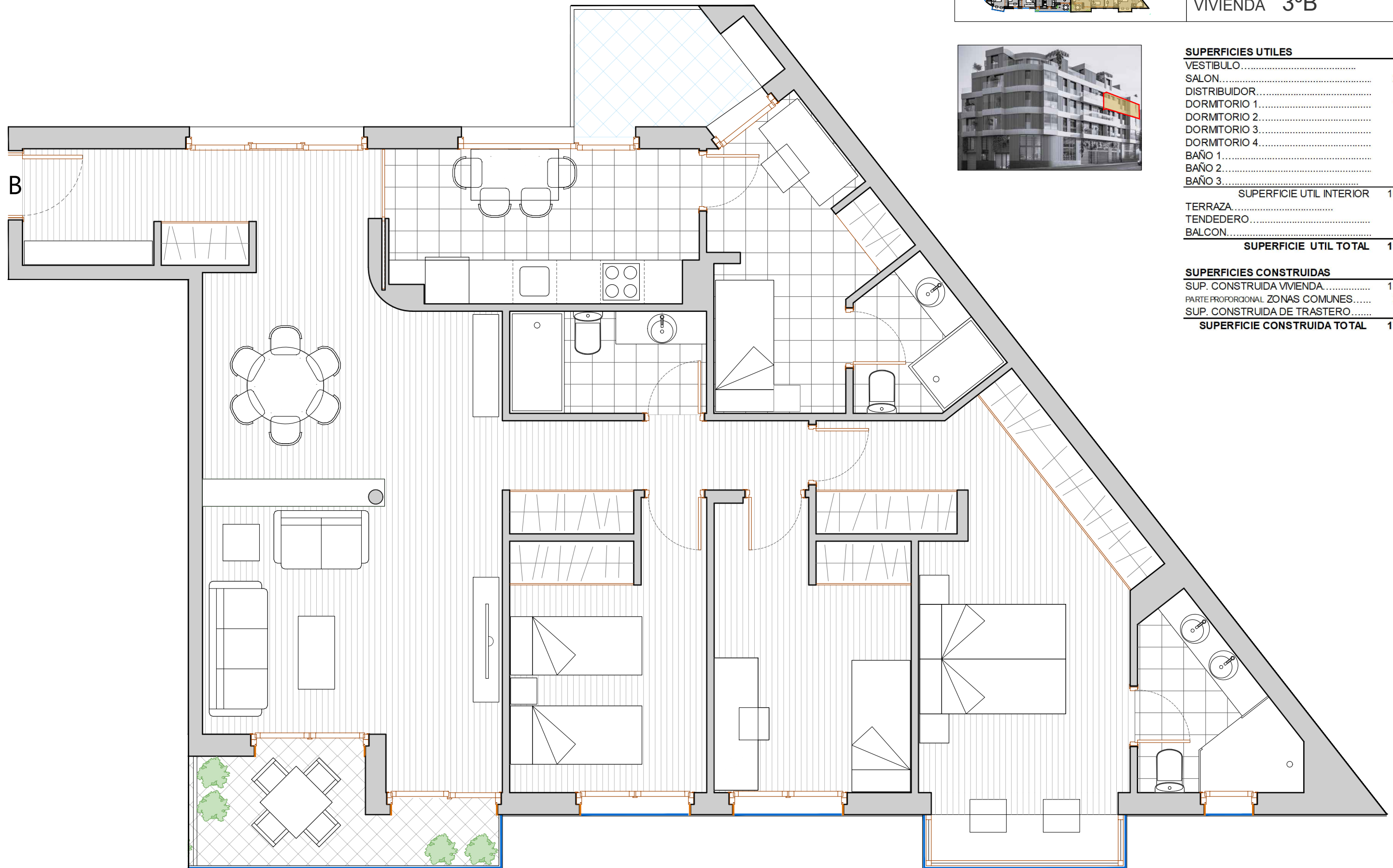

SUPERFICIES UTILES	
VESTIBULO.....	6,50
SALON.....	27,40
DISTRIBUIDOR.....	5,00
DORMITORIO 1.....	19,18
DORMITORIO 2.....	9,90
DORMITORIO 3.....	9,70
DORMITORIO 4.....	8,00
BAÑO 1.....	4,50
BAÑO 2.....	3,75
BAÑO 3.....	3,10
SUPERFICIE UTIL INTERIOR	106,03
TERRAZA.....	1,85
TENEDERO.....	4,00
BALCON.....	3,05
SUPERFICIE UTIL TOTAL	114,93
SUPERFICIES CONSTRUIDAS	
SUP. CONSTRUIDA VIVIENDA.....	135,20
PARTE PROPORCIONAL ZONAS COMUNES.....	30,33
SUP. CONSTRUIDA DE TRASTERO.....	5,70
SUPERFICIE CONSTRUIDA TOTAL	171,23

