

SUPERFICIES UTILES

VESTIBULO.....	7,10
SALON-COMEDOR-COCINA.....	31,50
DISTRIBUIDOR.....	7,80
DORMITORIO 1.....	18,15
DORMITORIO 2.....	7,10
DORMITORIO 3.....	8,80
BAÑO 1.....	4,00
BAÑO 2.....	3,75
SUPERFICIE UTIL INTERIOR	88,20
TERRAZA.....	2,43
TENDEDERO.....	4,20
BALCON.....	5,50
SUPERFICIE UTIL TOTAL	100,33

SUPERFICIES CONSTRUIDAS

SUP. CONSTRUIDA VIVIENDA.....	114,02
PARTE PROPORCIONAL ZONAS COMUNES.....	25,59
SUP. CONSTRUIDA DE TRASTERO.....	3,90
SUPERFICIE CONSTRUIDA TOTAL	143,51

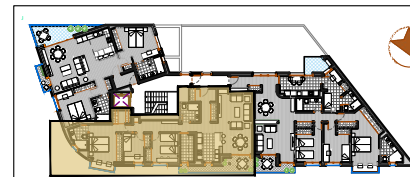
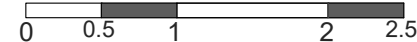
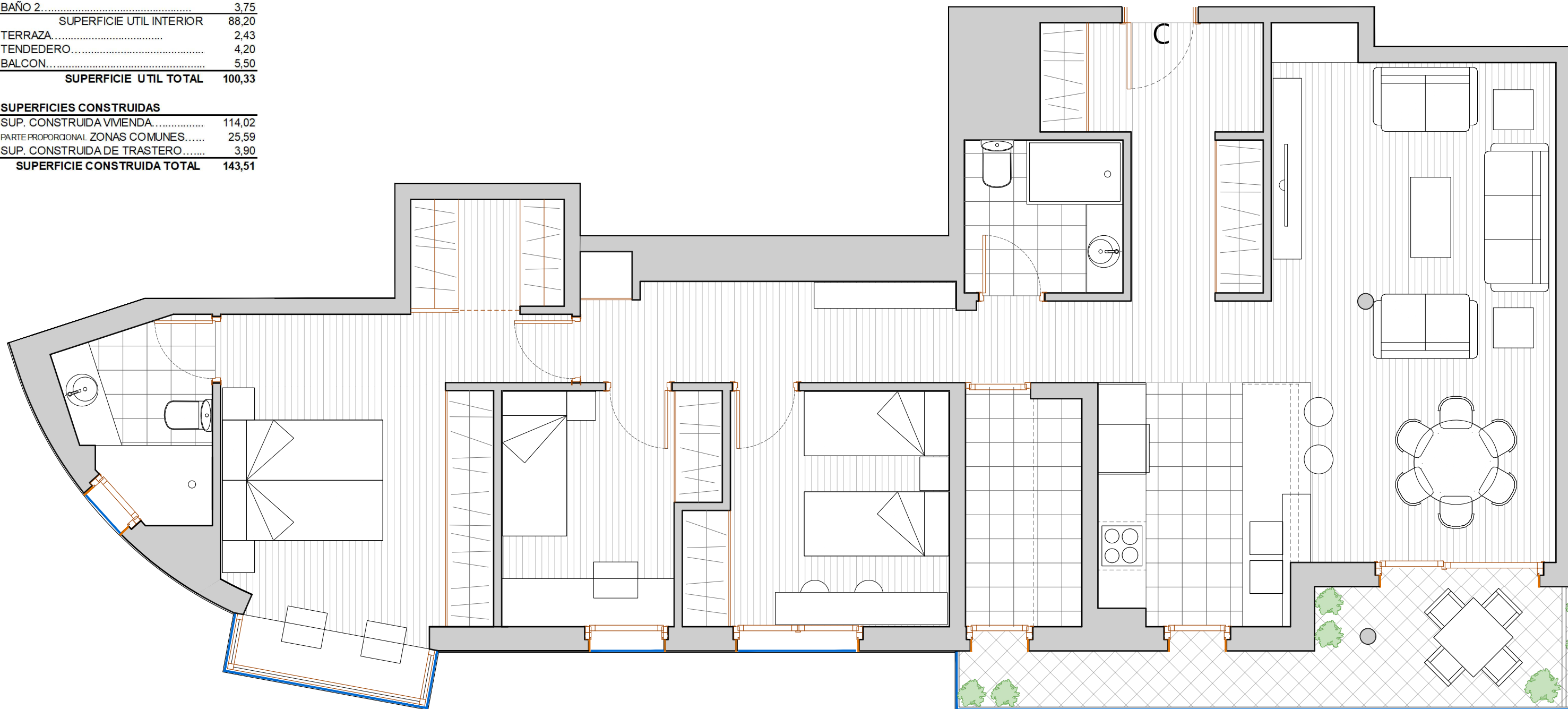

EDIFICIO
PLAZA 17
 VIVIENDA 3°C